



| | | | |
|---|--|---|---------------------------|
|  | PEMERINTAH KABUPATEN MUSI BANYUASIN DINAS PENANAMAN MODAL DAN PELAYANAN TERPADU SATU PINTU | Nomor SOP | : 255 /SOP/DPMPTSP/V/2021 |
| | | Tanggal Pembuatan | : 6 Desember 2021 |
| | | Tanggal Revisi | : |
| | | Tanggal Efektif | : 6 Desember 2021 |
| BIDANG PENYELENGGARAAN PELAYANAN PERIZINAN DAN NON PERIZINAN | Disahkan oleh Kepala DPMPTSP Kab. Musi Banyuasin  Erhan Syahri, S.Sos, M.Si Pembina Utama Muda Nip 19671227 198810 1 002 | Nama SOP | Hotel Melati |
| | | Dasar Hukum 1. Peraturan Pemerintah Nomor 5 Tahun 2021 tentang Penyelenggaraan Perizinan Berusaha Berbasis Risiko 2. Peraturan Menteri Pariwisata dan Ekonomi Kreatif/Kepala Badan Pariwisata dan Ekonomi Kreatif Nomor 7 Tahun 2021 Tentang Norma, Standar, Prosedur dan Kriteria Perizinan Berusaha Berbasis Risiko Sektor Ekonomi Kreatif | |
| Keterkaitan Tim Teknis Dinas Penanaman Modal dan Pelayanan Terpadu Satu Pintu Kabupaten Musi Banyuasin | Peralatan/Perlengkapan 1. Formulir permohonan 2. Komputer dan Printer 3. Alat Tulis Kantor 4. <i>Checklist</i> kelengkapan dokumen izin | Pencatatan dan Pendataan SOP disimpan dengan rapi dalam bentuk <i>hardcopy</i> dan <i>softcopy</i> | |
| Peringatan Permohonan perizinan berusaha dan nonperizinan akan diproses apabila persyaratan telah lengkap dan benar | | | |

STANDAR OPERASIONAL PROSEDUR
BAGAN ALUR PROSEDUR TETAP PELAYANAN PERIZINAN DAN NON PERIZINAN
HOTEL MELATI

Input : Berkas Permohonan
Output : NIB dan Sertifikat Standar
Consumer : Perorangan dan Non Perorangan

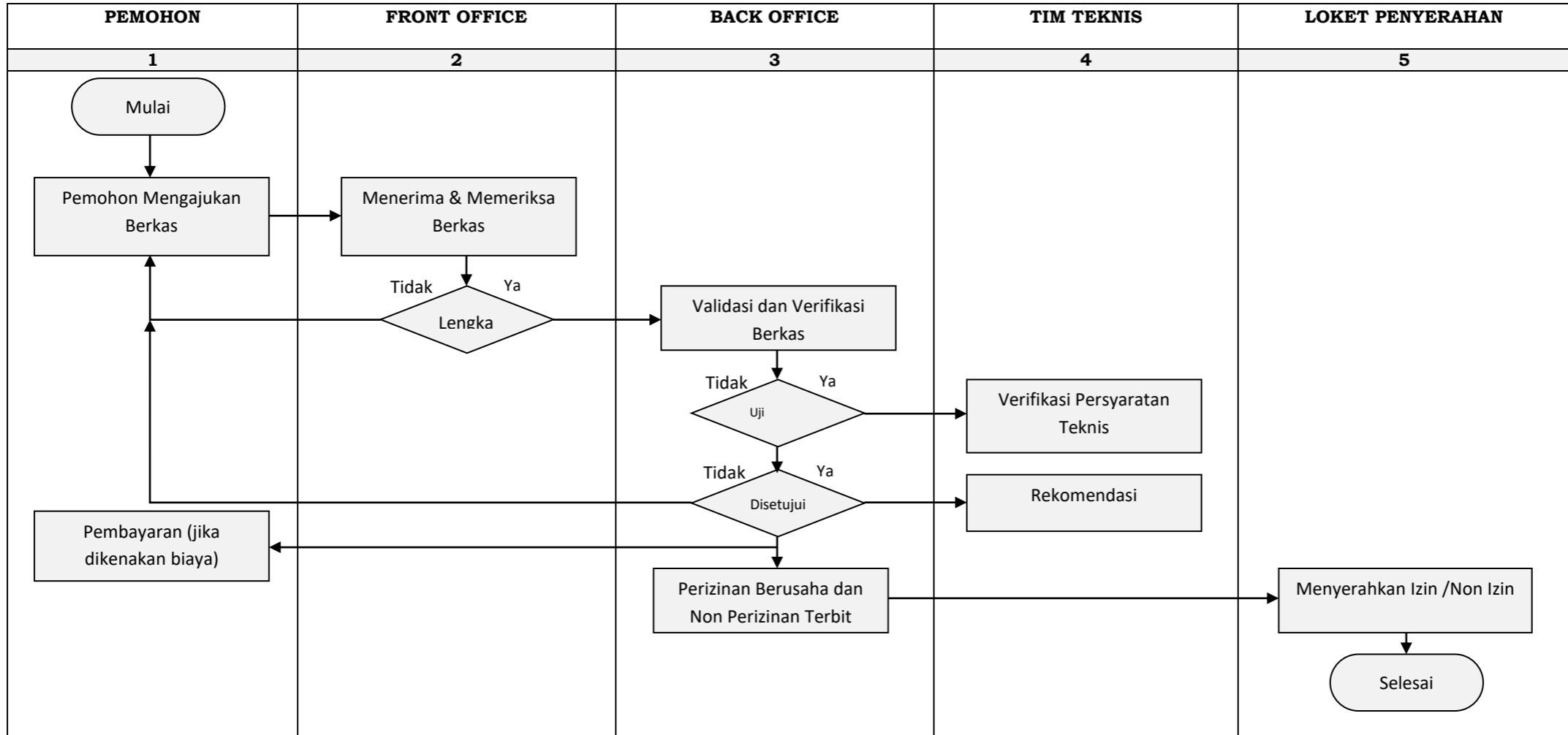

**DINAS PENANAMAN MODAL DAN PELAYANAN TERPADU SATU PINTU
KABUPATEN MUSI BANYUASIN**

**STANDAR OPERASIONAL PROSEDUR
HOTEL MELATI**



| KODE KBLI | PEMBERI PERTIMBANGAN | DASAR HUKUM | P E R S Y A R A T A N | TINGKAT RISIKO | PERIZINAN USAHA | JANGKA WAKTU | MASA BERLAKU | PARAMETER |
|-----------|---|---|--|----------------|-----------------|---|--|-----------------|
| 55120 | Tim Teknis berdasarkan Keputusan Bupati | <ol style="list-style-type: none"> Peraturan Pemerintah Nomor 5 Tahun 2021 tentang Penyelenggaraan Perizinan Berusaha Berbasis Risiko Peraturan Menteri Pariwisata dan Ekonomi Kreatif/Kepala Badan Pariwisata dan Ekonomi Kreatif Nomor 7 Tahun 2021 Tentang Norma, Standar, Prosedur dan Kriteria Perizinan Berusaha Berbasis Risiko Sektor Ekonomi Kreatif | <p>Hotel, dengan jumlah kamar tidur tamu < 61 unit atau jumlah karyawan < 41 orang</p> <ol style="list-style-type: none"> Surat Permohonan bermaterai @10.000 Fotokopi Lunas PBB Kartu Kepesertaan BPJS Kesehatan/Sertifikat Kepesertaan BPJS Kesehatan Kartu Kepesertaan BP Jamsostek/Sertifikat Kepesertaan BP Jamsostek. Pas Photo 4 x 6 sebanyak 2 (dua) lembar Fotokopi NPWP Perusahaan/Perorangan yang telah diverifikasi dan sesuai dengan Sistem Konfirmasi Status Wajib Pajak Sertifikat Standar K3L | Rendah | NIB | 1 Hari kerja terhitung sejak diterimanya dokumen perizinan berusaha dan nonperizinan secara lengkap dan benar | Berlaku selama pelaku usaha menjalankan kegiatan usaha | Kabupaten/ Kota |

| KODE KBLI | PEMBERI PERTIMBANGAN | DASAR HUKUM | P E R S Y A R A T A N | TINGKAT RISIKO | PERIZINAN USAHA | JANGKA WAKTU | MASA BERLAKU | PARAMETER |
|-----------|---|--|---|-----------------|----------------------------|---|--|-----------------|
| 55120 | Tim Teknis berdasarkan Keputusan Bupati | <ol style="list-style-type: none"> Peraturan Pemerintah Republik Indonesia Nomor 5 Tahun 2021 tentang Penyelenggaraan Perizinan Berusaha Risiko Peraturan Menteri Pariwisata dan Ekonomi Kreatif/Kepala Badan Pariwisata dan Ekonomi Kreatif Republik Indonesia Nomor 7 Tahun 2021 Tentang Norma, Standar, Prosedur dan Kriteria Perizinan Berusaha Berbasis Risiko Sektor Ekonomi Kreatif | <p>Hotel, dengan jumlah kamar tidur tamu 61 - 100 unit arat jumlah karyawan 41 = 99 orang.</p> <ol style="list-style-type: none"> Surat Permohonan bermaterai @10.000 Fotokopi Lunas PBB Kartu Kepesertaan BPJS Kesehatan/Sertifikat Kepesertaan BPJS Kesehatan Kartu Kepesertaan BP Jamsostek/Sertifikat Kepesertaan BP Jamsostek. Pas Photo 4 x 6 sebanyak 2 (dua) lembar Fotokopi NPWP Perusahaan/Perorangan yang telah diverifikasi dan sesuai dengan Sistem Konfirmasi Status Wajib Pajak Sertifikat Standar Usaha Sertifikat Laik Sehat SPPL/AMDAL | Menengah Rendah | NIB dan Sertifikat Standar | 1 Hari kerja terhitung sejak diterimanya dokumen perizinan berusaha dan nonperizinan secara lengkap dan benar | Berlaku selama pelaku usaha menjalankan kegiatan usaha | Kabupaten/ Kota |

Lampiran : HOTEL MELATI

| KUALIFIKASI SASARAN | P E R S Y A R A T A N | PROSEDUR | STANDAR BIAYA | WAKTU PENYELESAIAN |
|--|---|---|---------------|--|
| <p>Kelompok ini mencakup usaha penyediaan jasa layanan penginapan bagi umum yang dikelola secara komersial dengan menggunakan sebagian atau seluruh bagian bangunan yang telah memenuhi ketentuan sebagai hotel melati yang ditetapkan dalam surat keputusan instansi yang membinanya.</p> | <p>Hotel, dengan jumlah kamar tidur tamu < 61 unit atau jumlah karyawan < 41 orang</p> <ol style="list-style-type: none"> 1. Surat Permohonan bermaterai @10.000 2. Fotokopi Lunas PBB 3. Kartu Kepesertaan BPJS Kesehatan/Sertifikat Kepesertaan BPJS Kesehatan 4. Kartu Kepesertaan BP Jamsostek/Sertifikat Kepesertaan BP Jamsostek. 5. Pas Photo 4 x 6 sebanyak 2 (dua) lembar 6. Fotokopi NPWP Perusahaan/Perorangan yang telah diverifikasi dan sesuai dengan Sistem Konfirmasi Status Wajib Pajak 7. Sertifikat Standar K3L | <ol style="list-style-type: none"> 1. Mengajukan permohonan melalui portal www.oss.go.id 2. Mengupload berkas persyaratan 3. Menunggu pertimbangan teknis dari tim teknis 4. Menunggu verifikasi dari DPMPSTSP untuk persetujuan 5. Penerbitan perizinan berusaha | <p>Gratis</p> | <p>1 Hari kerja terhitung sejak diterimanya dokumen perizinan berusaha dan nonperizinan secara lengkap dan benar</p> |
| | <p>Hotel, dengan jumlah kamar tidur tamu 61 - 100 unit arat jumlah karyawan 41 = 99 orang.</p> <ol style="list-style-type: none"> 1. Surat Permohonan bermaterai @10.000 2. Fotokopi Lunas PBB 3. Kartu Kepesertaan BPJS Kesehatan/Sertifikat Kepesertaan BPJS Kesehatan 4. Kartu Kepesertaan BP Jamsostek/Sertifikat Kepesertaan BP Jamsostek. 5. Pas Photo 4 x 6 sebanyak 2 (dua) lembar | | | |

| KUALIFIKASI SASARAN | P E R S Y A R A T A N | PROSEDUR | STANDAR BIAYA | WAKTU PENYELESAIAN |
|---------------------|---|----------|---------------|--------------------|
| | 6. Fotokopi NPWP Perusahaan/Perorangan yang telah diverifikasi dan sesuai dengan Sistem Konfirmasi Status Wajib Pajak 7. Sertifikat Standar Usaha 8. Sertifikat Laik Sehat 9. SPPL/AMDAL | | | |

| | | | |
|---|---|---|---------------------------|
|  | PEMERINTAH KABUPATEN MUSI BANYUASIN DINAS PENANAMAN MODAL DAN PELAYANAN TERPADU SATU PINTU | Nomor SOP | : 256 /SOP/DPMPTSP/V/2021 |
| | | Tanggal Pembuatan | : 6 Desember 2021 |
| | | Tanggal Revisi | : |
| | | Tanggal Efektif | : 6 Desember 2021 |
| BIDANG PENYELENGGARAAN PELAYANAN PERIZINAN DAN NON PERIZINAN | Disahkan oleh | Kepala DPMPTSP Kab. Musi Banyuasin  | |
| | | Erlian Syahri, S.Sos, M.Si Pembina Utama Muda Nip 19671227 198810 1 002 | |
| Nama SOP | | Hotel Bintang | |
| Dasar Hukum | | Kualifikasi Pelaksana | |
| 1. Peraturan Pemerintah Nomor 5 Tahun 2021 tentang Penyelenggaraan Perizinan Berusaha Berbasis Risiko 2. Peraturan Menteri Pariwisata dan Ekonomi Kreatif/Kepala Badan Pariwisata dan Ekonomi Kreatif Nomor 7 Tahun 2021 Tentang Norma, Standar, Prosedur dan Kriteria Perizinan Berusaha Berbasis Risiko Sektor Ekonomi Kreatif | | 1. Memiliki kemampuan pelayanan 2. Mengetahui itugas, fungsi dan mekanisme pelayanan 3. Mengetahui Peraturan Perundang-undangan yang berkaitan dengan perizinan dan non perizinan 4. Memiliki ketelitian dan keterampilan dalam menggunakan komputer | |
| Keterkaitan | | Peralatan/Perlengkapan | |
| Tim Teknis Dinas Penanaman Modal dan Pelayanan Terpadu Satu Pintu Kabupaten Musi Banyuasin | | 1. Formulir permohonan 2. Komputer dan Printer 3. Alat Tulis Kantor 4. <i>Checklist</i> kelengkapan dokumen izin | |
| Peringatan | | Pencatatan dan Pendataan | |
| Permohonan perizinan berusaha dan nonperizinan akan diproses apabila persyaratan telah lengkap dan benar | | SOP disimpan dengan rapi dalam bentuk <i>hardcopy</i> dan <i>softcopy</i> | |

STANDAR OPERASIONAL PROSEDUR
BAGAN ALUR PROSEDUR TETAP PELAYANAN PERIZINAN DAN NON PERIZINAN
HOTEL BINTANG

Input : Berkas Permohonan
Output : NIB dan Sertifikat Standar
Consumer : Perorangan dan Non Perorangan

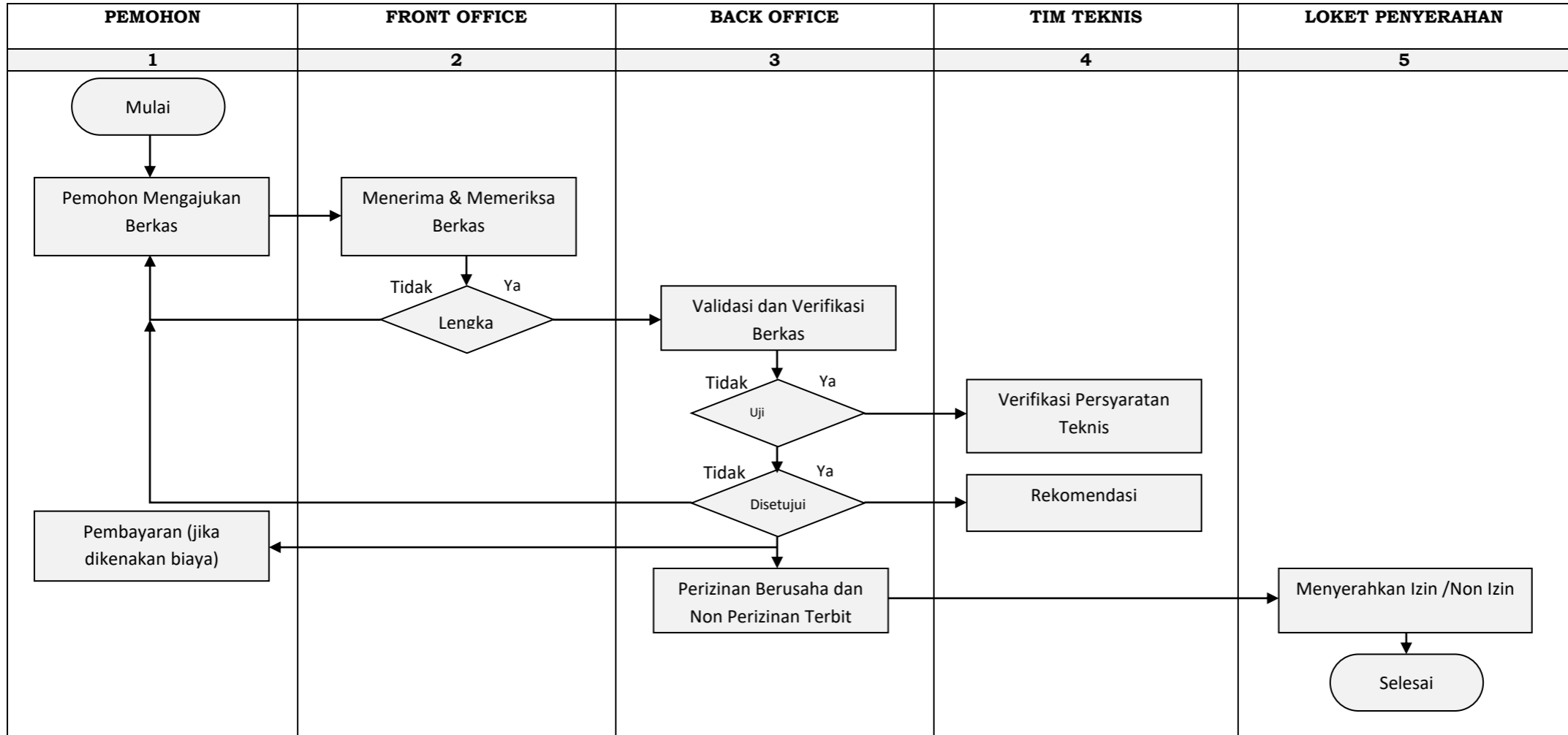

**DINAS PENANAMAN MODAL DAN PELAYANAN TERPADU SATU PINTU
KABUPATEN MUSI BANYUASIN**

**STANDAR OPERASIONAL PROSEDUR
HOTEL BINTANG**

| KODE KBLI | PEMBERI PERTIMBANGAN | DASAR HUKUM | P E R S Y A R A T A N | TINGKAT RISIKO | PERIZINAN USAHA | JANGKA WAKTU | MASA BERLAKU | PARAMETER |
|------------------|---|---|--|-----------------------|------------------------|---|--|------------------|
| 55110 | Tim Teknis berdasarkan Keputusan Bupati | <ol style="list-style-type: none"> Peraturan Pemerintah Nomor 5 Tahun 2021 tentang Penyelenggaraan Perizinan Berusaha Berbasis Risiko Peraturan Menteri Pariwisata dan Ekonomi Kreatif/Kepala Badan Pariwisata dan Ekonomi Kreatif Nomor 7 Tahun 2021 Tentang Norma, Standar, Prosedur dan Kriteria Perizinan Berusaha Berbasis Risiko Sektor Ekonomi Kreatif | <p>Hotel, dengan jumlah kamar tidur tamu < 61 unit atau jumlah karyawan < 41 orang</p> <ol style="list-style-type: none"> Surat Permohonan bermaterai @10.000 Fotokopi Lunas PBB Kartu Kepesertaan BPJS Kesehatan/Sertifikat Kepesertaan BPJS Kesehatan Kartu Kepesertaan BP Jamsostek/Sertifikat Kepesertaan BP Jamsostek. Pas Photo 4 x 6 sebanyak 2 (dua) lembar Fotokopi NPWP Perusahaan/Perorangan yang telah diverifikasi dan sesuai dengan Sistem Konfirmasi Status Wajib Pajak Sertifikat Standar K3L | Rendah | NIB | 1 Hari kerja terhitung sejak diterimanya dokumen perizinan berusaha dan nonperizinan secara lengkap dan benar | Berlaku selama pelaku usaha menjalankan kegiatan usaha | Kabupaten/ Kota |

| KODE KBLI | PEMBERI PERTIMBANGAN | DASAR HUKUM | P E R S Y A R A T A N | TINGKAT RISIKO | PERIZINAN USAHA | JANGKA WAKTU | MASA BERLAKU | PARAMETER |
|-----------|---|---|--|-----------------|----------------------------|---|--|-----------------|
| 55110 | Tim Teknis berdasarkan Keputusan Bupati | <ol style="list-style-type: none"> Peraturan Pemerintah Nomor 5 Tahun 2021 tentang Penyelenggaraan Perizinan Berusaha Berbasis Risiko Peraturan Menteri Pariwisata dan Ekonomi Kreatif/Kepala Badan Pariwisata dan Ekonomi Kreatif Nomor 7 Tahun 2021 Tentang Norma, Standar, Prosedur dan Kriteria Perizinan Berusaha Berbasis Risiko Sektor Ekonomi Kreatif | <p>Hotel, dengan jumlah kamar tidur tamu 61 - 100 unit arat jumlah karyawan 41 = 99 orang.</p> <ol style="list-style-type: none"> Surat Permohonan bermaterai @10.000 Fotokopi Lunas PBB Kartu Kepesertaan BPJS Kesehatan/Sertifikat Kepesertaan BPJS Kesehatan Kartu Kepesertaan BP Jamsostek/Sertifikat Kepesertaan BP Jamsostek. Pas Photo 4 x 6 sebanyak 2 (dua) lembar Fotokopi NPWP Perusahaan/Perorangan yang telah diverifikasi dan sesuai dengan Sistem Konfirmasi Status Wajib Pajak Sertifikat Standar Usaha Sertifikat standar usaha; dan Sertifikat Laik Sehat Sertifikat laik sehat; dan SPPL/Amdal | Menengah Rendah | NIB dan Sertifikat Standar | 1 Hari kerja terhitung sejak diterimanya dokumen perizinan berusaha dan nonperizinan secara lengkap dan benar | Berlaku selama pelaku usaha menjalankan kegiatan usaha | Kabupaten/ Kota |

Lampiran : HOTEL BINTANG

| KUALIFIKASI SASARAN | P E R S Y A R A T A N | PROSEDUR | STANDAR BIAYA | WAKTU PENYELESAIAN |
|---|---|---|---------------|--|
| <p>Kelompok ini mencakup usaha penyediaan jasa pelayanan penginapan yang memenuhi ketentuan sebagai hotel bintang, serta jasa lainnya bagi umum dengan menggunakan sebagian atau seluruh bangunan</p> | <p>Hotel, dengan jumlah kamar tidur tamu < 61 unit atau jumlah karyawan < 41 orang</p> <ol style="list-style-type: none"> 1. Surat Permohonan bermaterai @10.000 2. Fotokopi Lunas PBB 3. Kartu Kepesertaan BPJS Kesehatan/Sertifikat Kepesertaan BPJS Kesehatan 4. Kartu Kepesertaan BP Jamsostek/Sertifikat Kepesertaan BP Jamsostek. 5. Pas Photo 4 x 6 sebanyak 2 (dua) lembar 6. Fotokopi NPWP Perusahaan/Perorangan yang telah diverifikasi dan sesuai dengan Sistem Konfirmasi Status Wajib Pajak 7. Sertifikat Standar K3L | <ol style="list-style-type: none"> 1. Mengajukan permohonan melalui portal www.oss.go.id 2. Mengupload berkas persyaratan 3. Menunggu pertimbangan teknis dari tim teknis 4. Menunggu verifikasi dari DPMPSTSP untuk persetujuan 5. Penerbitan perizinan berusaha | <p>Gratis</p> | <p>1 Hari kerja terhitung sejak diterimanya dokumen perizinan berusaha dan nonperizinan secara lengkap dan benar</p> |
| | <p>Hotel, dengan jumlah kamar tidur tamu 61 - 100 unit arat jumlah karyawan 41 = 99 orang.</p> <ol style="list-style-type: none"> 1. Surat Permohonan bermaterai @10.000 2. Fotokopi Lunas PBB 3. Kartu Kepesertaan BPJS Kesehatan/Sertifikat Kepesertaan BPJS Kesehatan 4. Kartu Kepesertaan BP Jamsostek/Sertifikat Kepesertaan BP Jamsostek. 5. Pas Photo 4 x 6 sebanyak 2 (dua) lembar | | | |

| KUALIFIKASI SASARAN | P E R S Y A R A T A N | PROSEDUR | STANDAR BIAYA | WAKTU PENYELESAIAN |
|---------------------|---|----------|---------------|--------------------|
| | <ul style="list-style-type: none"> 6. Fotokopi NPWP Perusahaan /Perorangan yang telah diverifikasi dan sesuai dengan Sistem Konfirmasi Status Wajib Pajak 7. Sertifikat Standar Usaha 8. Sertifikat standar usaha; dan 9. Sertifikat Laik Sehat 10. Sertifikat laik sehat; dan 11. SPPL/Amdal | | | |